

KRI국가연구자번호와 NTIS국가연구자번호 일치 방법 안내

CASE 1. KRI에 가입되어 있으며(가입할 수 있으며), 실명인증이 가능한 경우(1P)

→ 대부분의 국내연구자 또는 거소증을 소지한 외국인 연구자에 해당하며 KRI에서 실명인증 후 NTIS에 국가연구자번호 발급 시, KRI국가연구자번호와 동일한 번호를 발급받으실 수 있습니다.

CASE 2. KRI에 가입되어 있으나(가입할 수 있으나) 실명인증이 불가능한 경우(8P)

→ 대부분의 외국인연구자에 해당하며 이 경우 NTIS에서 국가연구자번호 발급 후 **042-869-1115(NTIS)**로 연락하시어 “KRI국가연구자번호와 NTIS국가연구자번호를 일치시키고 싶다”고 문의해주시기 바랍니다.

NTIS에서 국가연구자번호 부여 받는 방법

○ CASE1. KRI에 가입되어 있으며, 실명인증이 가능한 경우(대부분의 국내연구자)

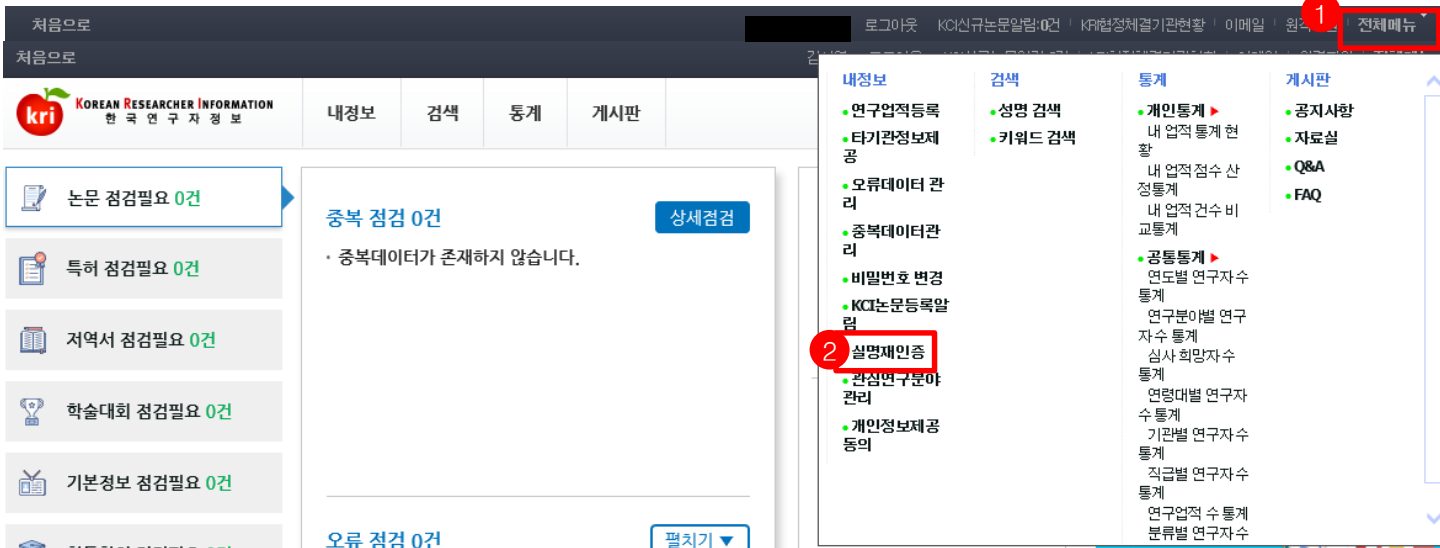

◆ 안내 글

2021년도부터 인문사회분야 학술연구지원사업도 연구비 사용 및 정산시 통합ezbaro를 활용합니다. 이에 따라 NTIS(국가과학기술지식정보서비스) 상에도 가입 및 국가연구자번호가 등록되어있어야 하고, KRI와 NTIS상의 국가연구자번호가 동일해야 연구비 지급 및 정산이 원활히 진행될 수 있습니다.

1. KRI 로그인 후 가장 상단 오른쪽의 "전체메뉴" 를 클릭하고
2. "실명재인증" 을 누릅니다.

NTIS에서 국가연구자번호 부여 받는 방법

○ CASE1. KRI에 가입되어 있으며, 실명인증이 가능한 경우

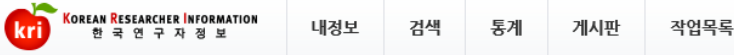

○ 실명재인증

내정보 > 실명재인증

한국연구재단의 연구자 회원 중 성명이나 주민등록번호가 변경된 연구자는 실명 재인증을 하시기 바랍니다. 실명 재인증을 하더라도 기존 연구자등록번호는 그대로 유지됩니다.

안심본인인증으로 본인확인

안심본인인증 서비스는 개인의 주민등록번호를 기초로 휴대폰, 공인인증서를 이용하여 온라인상에서 본인을 확인하는 서비스입니다.

안심본인인증 본인확인

I-PIN인증으로 본인확인

인터넷 상에서 회원가입, 마성년자 확인 등을 위한 본인 인증 시 주민등록번호 대신 난수화된 가상번호를 사용하여 고유의 개인정보의 노출을 방지 할 수 있는 개인정보 보호 서비스입니다.

I-PIN인증 본인확인

- 본인인증 수단이 없는 경우 (본인명의의 휴대폰, 범용공인인증서) 주민등록번호로 본인인증이 가능한 **공공아이핀**(<http://www.g-pin.go.kr/>)을 이용하여 본인인증을 하시면 됩니다.
- 이름과 주민등록번호를 정확하게 입력해도 실명인증이 안되는 경우에는 실명인증기관에 고객님의 정보가 없는 경우이므로, 아래 실명인증기관을 통해 고객님의 실명정보를 등록해 주셔야 합니다.
- 실명인증기관에 등록하신 후 24시간(영업일 기준)이 지나면 정상적으로 실명확인이 가능합니다.
- 내국인, 기업 실명등록 문의 : 한국신용정보(주) (☎02-2122-4000) 한국연구재단은 개인정보 보호를 위해 최선의 노력을 기울이고 있습니다.
- 여러분의 개인정보는 동의없이 공개되지 않으며, 개인정보 보호정책에 의해 보호받고 있습니다.

❖ 안내 글

안심본인인증 또는 아이핀 인증을 통해 실명재인증을 진행합니다.

아래 팝업창이 뜰 경우, 이미 실명확인이 된 것이므로 NTIS에서 국가연구자번호를 신청하면 됩니다(다음페이지 참고)

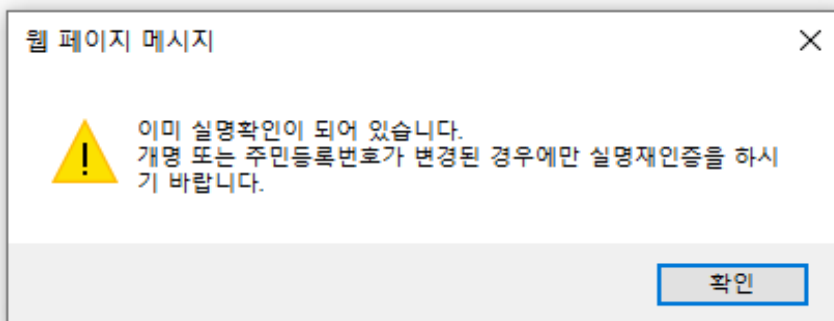

NTIS에서 국가연구자번호 부여 받는 방법

○ CASE1. KRI에 가입되어 있으며, 실명인증이 가능한 경우

○ NTIS (<https://www.ntis.go.kr>) ← 클릭

R&D의 모든 것!
NTIS

통합검색 🔍

? *
{ } []
다양한
검색연산자를
사용해보세요.

- 단개별검색
- 디렉토리검색
- 상세검색
- 문장검색
- 검색기능안내

국가R&D전주기	과제참여·관리	연구자정보	연구기관정보	연구개발성과정보 <small>NEW</small>	데이터활용	R&D플러스
----------	---------	-------	--------	-----------------------------	-------	--------

NTIS 활용을 위한 KIRD 온라인 교육
국가R&D 사업·과제·인력·연구성과 정보 검색과 활용

로그인 후 더 편리하게 이용하세요.

NTIS 로그인

아이디 찾기 · 비밀번호 찾기 회원가입

과학기술뉴스 2021년 국가연구개발제도 변화 2021.01.11

국가연구자번호 발급·조회·수정

국가R&D통합공고 정책동향

[과찬의말씀] 감염병은 또다시 찾아올 수 있다
(주)코젠바이오텍 백묘아 상무

· 국토교통부 2021년 위성항법장치시스템 아저우유기숙개발 사업 시행 공고 2021.01.15

❖ 안 내 글

오른쪽 화면 중간의 "국가연구자번호 발급,조회,수정" 클릭

* NTIS사이트에 가입하지 않고도 국가연구자번호를 발급받을 수 있습니다.

NTIS에서 국가연구자번호 부여 받는 방법

○ CASE1. KRI에 가입되어 있으며, 실명인증이 가능한 경우

국가연구자번호 한국어 English

국가연구자번호는
국가연구개발에 참여하는 연구자의
개인 정보를 보호하기 위해 사용하는 주민등록번호를 대신하는 번호로
학력, 경력, 나이와 관계없이 누구나 발급받을 수 있습니다.

1인 1번호 발급이 원칙이며, 내국인은 반드시 본인 확인(실명인증)을 거쳐 발급받아야 합니다.
영문페이지에서 외국인에 한해 본인 확인을 거치지 않고 발급받을 수 있으나, 이용에 제한이 있을 수 있습니다.



국가연구자번호
발급

국가연구자번호
조회

국가연구자번호
내 정보 수정

문의 : 042-869-1115 이메일 : ntis@kisti.re.kr

❖ 안내 글

왼쪽 "국가연구자번호 발급" 을 클릭합니다.

NTIS에서 국가연구자번호 부여 받는 방법

○ CASE1. KRI에 가입되어 있으며, 실명인증이 가능한 경우

ntis 메뉴

1

국가연구자번호 발급

한국어 English

 약관동의	 본인확인	 회원정보입력	 발급완료
---	---	---	---

약관동의

참여인력, 국가연구자 개인정보 활용 동의 안내 [↑](#) [접기](#)

- 서비스 이용을 위해 개인정보 수집, 공동 활용 및 동의글 끝까지 읽어보시고 동의여부를 선택하시기 바랍니다.

※ NTIS 국가연구자번호 부여 신청 시 개인정보 수집 및 활용 동의에 동의하신 후 신청 가능합니다.

 약관동의	 본인확인	 회원정보입력	 발급완료
---	---	---	---

본인확인

휴대폰 인증

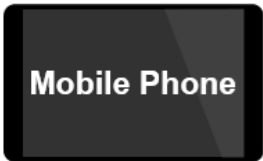

본인의 휴대폰으로 쉽게 본인확인을 받을 수 있습니다.

휴대폰 인증

아이핀 인증



인터넷 상에서 주민등록번호를 대신하여 본인임을 확인받을 수 있는 사이버 본인확인 번호입니다.

아이핀 인증

영문으로 보실 경우 "English"로 이동해야 합니다.
※ 영문페이지에서는 외국인에 한해 본인 확인을 거치지 않고 발급받을 수 있습니다만, 이용에 제한이 있을 수 있습니다.
※ 문의처 : ☎ 042-869-1115 이메일 : ntis@kisti.re.kr

❖ 안내 글

1. 국가연구자번호 발급 약관에 동의한 후
2. 휴대폰 또는 아이핀 인증을 진행합니다.

NTIS에서 국가연구자번호 부여 받는 방법

○ CASE1. KRI에 가입되어 있으며, 실명인증이 가능한 경우

국가연구자번호 발급

 약관동의	 본인확인	 회원정보입력	 발급완료
---	---	---	---

국가연구자번호 신청

국가연구자번호를 취득하기 위해서는 아래의 등록번호 신청양식 작성이 필요합니다.
각 항목에 맞게 양식란에 내용을 입력하시기 바랍니다. [*] 표시는 필수 입력 항목입니다.

국가연구자번호 신청양식을 제공합니다.

위와 같이 국가연구자번호 발급을 신청합니다.

신청일자 : 2021년 01월 16일

SMS 알림 선택

국가연구자번호 통보를 위한 SMS, e-mail 발송 여부를 선택하십시오.

SMS E-MAIL

신청완료 초기화

❖ 안내 글

본인인증 후, 필수정보를 입력하고 "신청완료" 를 누릅니다.

NTIS에서 국가연구자번호 부여 받는 방법

○ CASE1. KRI에 가입되어 있으며, 실명인증이 가능한 경우



로그인 ≡ 메뉴

국가연구자번호

■ 국가연구자번호는 국가연구개발에 참여하는 연구자의 개인정보 노출을 최소화하기 위해 주민등록번호를 대신하는 번호입니다. 1인 1번호 소지가 원칙이며, 내국인은 반드시 실명인증을 통해 발급받아야 합니다.

수정

님의 국가연구자번호는 []입니다.

기본 사항

❖ 안내 글

NTIS에서 국가연구자번호가 발급이 완료된 화면입니다.

○ KRI에서 실명재인증 후 해당 절차를 진행하시면 KRI와 NTIS의 국가연구자번호는 동일하게 발급됩니다.

※ 동일하지 않은 경우, 042-869-1115(NTIS)에 문의하시어 KRI 국가연구자번호와 NTIS국가연구자번호가 동일하지 않음을 알리고, 방법을 확인하시기 바랍니다. KRI국가연구자번호를 기준으로, NTIS국가연구자번호와 동일해야 합니다.

※ 주의사항!

NTIS와 KRI 국가연구자번호 일치는 3일 이상 소요될 수 있습니다!!

NTIS에서 국가연구자번호 부여 받는 방법

○ CASE2. KRI에 가입되어 있으나, 실명인증이 불가능한 경우

○ KRI에서 실명인증이 불가능한 연구자의 경우(EX 외국인연구자)

○ NTIS (<https://www.ntis.go.kr>) ← 클릭

1

국가연구자번호

한국어 English

영어로 전환 가능

국가연구자번호는
국가연구개발에 참여하는 연구자의
개인 정보를 보호하기 위해 사용하는 주민등록번호를 대신하는 번호로
학력, 경력, 나이와 관계없이 누구나 발급받을 수 있습니다.

1인 1번호 발급이 원칙이며, 내국인은 반드시 본인 확인(실명인증)을 거쳐 발급받아야 합니다.
영문페이지에서 외국인에 한해 본인 확인을 거치지 않고 발급받을 수 있으나, 이용에 제한이 있을 수 있습니다.

국가연구자번호
발급

국가연구자번호
조회

국가연구자번호
내 정보 수정

문의 : 042-869-1115 이메일 : ntis@kisti.re.kr

Issue of Researcher Number

한국어 English

2

Agreement of Terms Name Verification Enter membership information Issued

Agreement about the Terms of Service and Personal Information Use

Personal Information Use Agreement Guidance ↑ Collapse

- In order to use service, please read personal information sharing and information opening agreement to the end and then select agreement option.

◇ NTIS Your information National R&D will use your information.

NTIS National R&D Participation Manpower Information Service is processing the project to make National R&D information digitalized into database.
If you have joined a national R&D project, or if you are trying to join a national R&D project, NTIS and Research Management Institute will use your information.

◇ Your information is used for below purposes.

1. As a nation
-Establishing National R&D Investment Direction Setting, R&D Manpower Training, Application Policy, and other related policy, it is applied as basic

❖ 안내 글

1. 상단의 ENGLISH를 클릭하면 영어로 진행할 수 있습니다.

2. 개인정보활용에 동의합니다.

NTIS에서 국가연구자번호 부여 받는 방법

○ CASE2. KRI에 가입되어 있으나, 실명인증이 불가능한 경우

- KRI에서 실명인증이 불가능한 연구자의 경우(EX 외국인연구자)

Issue of Researcher Number

한국어

English



Agreement of Terms



Name Verification



Enter membership information



Issued

Name Verification Member Registration

Mobile Authentication



Users can be easily certified using their own mobile phones.

Mobile

i-PIN Authentication



Cyber Identification Number is an identification number which, instead of resident registration number, allows a user to be identified online.

i-PIN

클릭

You must go to "english" if you can see in English. Also, you can get it from the English page without confirming your identity.
※There is a limit to the use.

[Skip the Authentication.](#)

❖ 안내 글

실명인증이 불가능한 경우 “Skip the Authentication”을 통해 실명인증 없이 국가연구자번호 발급을 진행할 수 있습니다. 이 경우에 사용에 일부 제한이 있을 수 있습니다.

NTIS에서 국가연구자번호 부여 받는 방법

○ CASE2. KRI에 가입되어 있으나, 실명인증이 불가능한 경우

- KRI에서 실명인증이 불가능한 연구자의 경우(EX 외국인연구자)

You can check your researcher number by entering full name and password.
You may try a dummy password here to create a new password of an existing researcher number.
Or click the button 'Check if registered', if you are not sure whether you've got a researcher number already.

Non-verification (Permission limited) [* : required]

* Full Name	<input type="text"/>
* Password	<input type="password"/>

❖ 안내 글

해당 연구자의 국가연구자번호가 기존에 발급되었는지 확인하는 화면입니다.
성함과 패스워드 입력 후 [OK]를 누르십시오.

NTIS에서 국가연구자번호 부여 받는 방법

○ CASE2. KRI에 가입되어 있으나, 실명인증이 불가능한 경우

- KRI에서 실명인증이 불가능한 연구자의 경우(EX 외국인연구자)

Finding Researcher Number

Select one if you find your right match among the search results below. Otherwise click the button 'New'.

Possible matches in NTIS

No	Full Name	Organization	Email	Send Mail
No Result.				

※ Try the contacts below, if your email address is not valid or if you have any other question.

Contacts :

Email : ntis@kisti.re.kr

New

Check if registered.

❖ 안내 글

NTIS상 국가연구자번호가 없는 경우 상기 화면과 같이 나옵니다. [NEW]를 클릭해주세요

NTIS에서 국가연구자번호 부여 받는 방법

○ CASE2. KRI에 가입되어 있으나, 실명인증이 불가능한 경우

- KRI에서 실명인증이 불가능한 연구자의 경우(EX 외국인연구자)

1 Participants in Korean national R&D projects must have his or her own Researcher Number. You are permitted to use the only one Researcher Number.

Basic Information (* : essential item)

Full Name

Date of Birth

Sex male female

Telephone * (ex : +1-2-1234-1234)

Password * (Must enter a numeric or alphabetic.)

I hereby request a Korean Scientist Researcher Number

Date : 2020년 12월 24일

Applicant

Reset Ok

Info of Researcher No

2 Please check the Researcher Number below.

your registration number is XXXXXXXXXX

Basic Information

Full Name

Date of Birth

Sex male

Nationality

Cell Phone

E-mail

Organization Information

❖ 안내 글

1. 기본정보를 입력합니다. 이때 패스워드는 숫자+영문으로 구성되어야 합니다.
2. 담당자 승인 후 NTIS국가연구자번호를 확인할 수 있습니다. (빨간박스 부분)
-> 10분 이상 소요될 수 있습니다.

NTIS에서 국가연구자번호 부여 받는 방법

○ CASE2. KRI에 가입되어 있으나, 실명인증이 불가능한 경우

Info of Researcher No

Please check the Researcher Number below.

your registration number is <input type="text"/>	
<input checked="" type="checkbox"/> Photo	Basic Information
Full Name	
Date of Birth	Sex male
Nationality	
Cell Phone	
E-mail	
Organization Information	

❖ 안내 글

NTIS에서 국가연구자번호가 발급이 완료된 화면입니다.

※ 동일하지 않은 경우, 042-869-1115(NTIS)에 문의하시어 KRI 국가연구자번호와 NTIS국가연구자번호가 동일하지 않음을 알리고, 방법을 확인하시기 바랍니다. KRI국가연구자번호를 기준으로, NTIS국가연구자번호와 동일해야 합니다.

※ 주의사항!

NTIS와 KRI 국가연구자번호 일치는 3일 이상 소요될 수 있습니다!!